

Átrakó fuvarmegbízás (H) használata

2015. március 26. 15:43

- A fő alvállalkozó megbízására szolgál a gyűjtő pozíciók esetében
- Ha egy alpozícióhoz van megadva Beszállítási gyűjtőpont, akkor a Felrakóhelyet arra cseréli ki a nyomtatványon
- Ha egy alpozícióhoz van megadva Kiszállítási gyűjtőpont, akkor a Lerakóhelyet arra cseréli ki a nyomtatványon
- A fenti két dologban különbözik a Fuvarozási megbízás (H)-től, minden egyébben azonos azzal.
- Jelenleg csak magyar nyelvű van belőle

Az alábbi példa a GI/2015/03/0084 pozíció.

Használata:

1. A nyomtatványlista legalján található

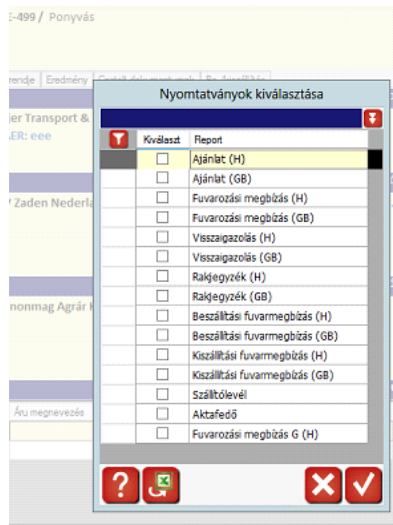

2. Két új dátum mezőt is használ, amelyek kifejezetten ehhez a nyomtatványhoz kerültek a pozíciófelvételbe.
 - Eddig nem volt ez a két mező, de mostantól vannak és mindig ki is kell tölteni, ha van megadva Beszállítási, illetve Kiszállítási gyűjtőpont! (legalább az első mezőt, a tólt és legalább a dátumot)
 - Vannak továbbá olyan mezők, melyek azonosak a Fel- és Lerakóhelyekkel és itt vagy azokat is ki kell tölteni, vagy ha nem, akkor mindegyikbe kell egy "-"-t rakni! Ha nem rakunk, akkor itt is bent maradnak a felrakóhoz tartozó adatok és hibás nyomtatványt kapunk!

Az alábbi példa a GI/2015/03/0084/7 alpozíció.

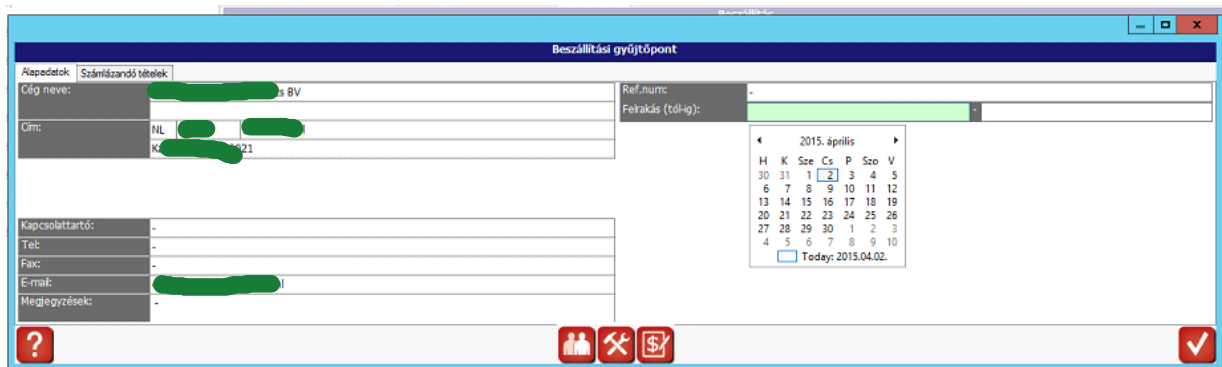

3. Ezen a nyomtatványon is abban a sorrendben jelennek meg a fel- és lerakóhelyek, ahogy a küldeményfelvétel Fel/lerakóhelyek sorrendje fül alatt be lettek állítva.
 - Abban az ablakban is van egy új oszlop, a második, amely azt mutatja, hogy az adott Fel- illetve Lerakóhoz meg lett-e adva Gyűjtőpont. Ha igen, akkor az ott látható, így segítve a sorrend helyes beállítását.



Wessels Expeditiebedrijf BV

Aláírtel Offers Fel-/lerakók sornrendje Eredmény Csatolt dokumentumok Be-/kiszállítás

Fel-/lerakóhelyek sornrendje

Fel/le	Gyűjtő pont	Név	Ország	ISZ	Helység	Uta
Fel		Sonac Loenen BV	NL	7371	Loenen	Kieveen 20
Fel		Logistics BV	NL	7575	ER Oldenzaal	Kampenstraat 00021
Fel		DSV Zaden Nederland B.V	NL	6599 EG	Ven-Zelderheide	Zelder 1
Fel		DSV Zaden Nederland B.V	NL	6599 EG	Ven-Zelderheide	Zelder 1
Fel		Frenchtop Natural Care Prod.	NL	1718	Hoogwoud	Westerboekelweg 28
Fel		P.K Koopmans Lakfabrieken BV	NL	9073	Marrum	Nieuweweg 5
Fel		De Rooy Logistics BV	NL	1332	EJ Almere	Damsluisweg 60
Fel		Summit Europe C.V.	NL	1332 EC	Almere	Damsluisweg 12.
Le		Yusen Logistics Kft	HU	1239	Budapest	Európa u. 6.
Le		GHABZE SOLUTIONS EUROPE Kf...	HU	2220	Vecses	Lőrinci út 59 C/1 épület
Le		Pannonmag Agrár Kft.	HU	9200	Mosonmagyaróvár	Barátság u. 1/a
Le		Tisza Vetőmag Ltd	HU	5000	Stótok	Nagysándor u. 8
Le		Medline Üzletház	HU	1139	Budapest	Csizma u.4.
Le		Severnay Shipyard Romania	RO	220242	Drobeta Turnu Sever	294 Timsoarei Street
Le		SC Hella Romania Srl.	RO	307200	Ghiroda-Timsoara	Str. Hella 3
Le		Farmol Hungary Kft.	HU	4300	Nyírbátor	Derzi utca 34.

4. Ha meg lett adva az adott altételhez az első főlőn vámkezelés, akkor az ezen a nyomtatványon is megjelenik.
- A program nem tudja eldönteni, hogy a beszállítási alvállalkozónak vagy a fő alvállalkozónak a feladata-e a vámkezelés. Ha nem a fő alvállalkozóé, akkor a nyomtatványról ki kell törölni!
5. Eddig a főfutás külön altételre lett rátéve (itt a 8.), nyomtatványon ez bezavar.
- Eddig hogyan oldottátok meg?
 - Mostantól hogyan kéne változtatni?

Felrakás

1. [\[redacted\]](#) NL- 7575 ER [\[redacted\]](#) at 00021

2015.03.13 21:00:00

Referencia: -

Kontakt: --

-

Áruk:	Azonosító: Áru megnevezése: 3 paletta 120cm x 100cm x 2 400kg
	EKAÉR:
	Azonosító: Áru megnevezése: 1 db 1kg
	EKAÉR:
Áru megjegyzés:	Linehaul 7 ldm

6. Maga a nyomtatvány azonos módon készül el, mint a Fuvarozási megbízás (H)
- Figyelni kell ezekre:
- A dátum mezőket ellenőrizni kell, a hibás adatokat pedig törölni (egyelőre)

Megbízás alvállalkozó részére

Küldi: Szalóki Sándor, Email: , Mobil:

Pozíciószám:	GI/2015/03/0084 – Kérjük, a számlára felvezetni!	[REDACTED] BV
Dátum:	2015.04.02	NL- 7602 [REDACTED]
Reláció:	IMPORT	Bedrijvenpark Twente 400
Fuvarozási mód:	RÉSZRAKÓ	részére

Rendszám:	MOE-499	Jármű típusa:	Ponyvás
Sofőr neve:		Sofőr szig:	
Információ a járművezetőnek:			

Felrakás	
1.	[REDACTED] at 00021 2015.03.13 21:00:00 Referencia: - Kontakt: -- -

- Van olyan mező, ahol az áruadatok nagyobbban jönnek ki:

3.	[REDACTED] eg 28 2015.03.11 Referencia: Kontakt:
Áruk:	Azonosító: <u>Áru megnevezése:</u> 3 paletta 120cm x 80cm x 130cm 643kg EKÁÉR:
	Azonosító: <u>Áru megnevezése:</u> 1 paletta 120cm x 80cm x 152cm EKÁÉR:
Áru megjegyzés:	[REDACTED]
4.	[REDACTED] eg 5 2015.03.12

7. A nyomtatvánnyal párhuzamosan a pozíciófelvételbe elkészült négy új szűrőmező is:

KÖZÖTTI POZÍCIÓK KERESÉSE	
Új pozíció felvétele:	<input type="checkbox"/>
Pozíciószám:	GI/2015/03/0084
Ajánlatszám:	
Státusz:	
Megbízó:	
Alvállalkozó:	
Pozíció felvételje:	
Rendszám:	
Járművezető:	
Felrakóhely:	
Lerakóhely:	
Felrakás:	
Lerakás dátuma:	
Pozíció felvételének dátuma:	
Gyűjtő beszáll. alvállalkozó:	
Gyűjtő kiszáll. alvállalkozó:	
Beszáll. gyűjtő pont:	
Kiszáll. gyűjtő pont:	
?	1 találat
	X ✓